

ESTRATTO REGOLAMENTO URBANISTICO COMUNE DI EMPOLI  
CARTA USO DEL SUOLO E MODALITA DI INTERVENTO  
fuori scala

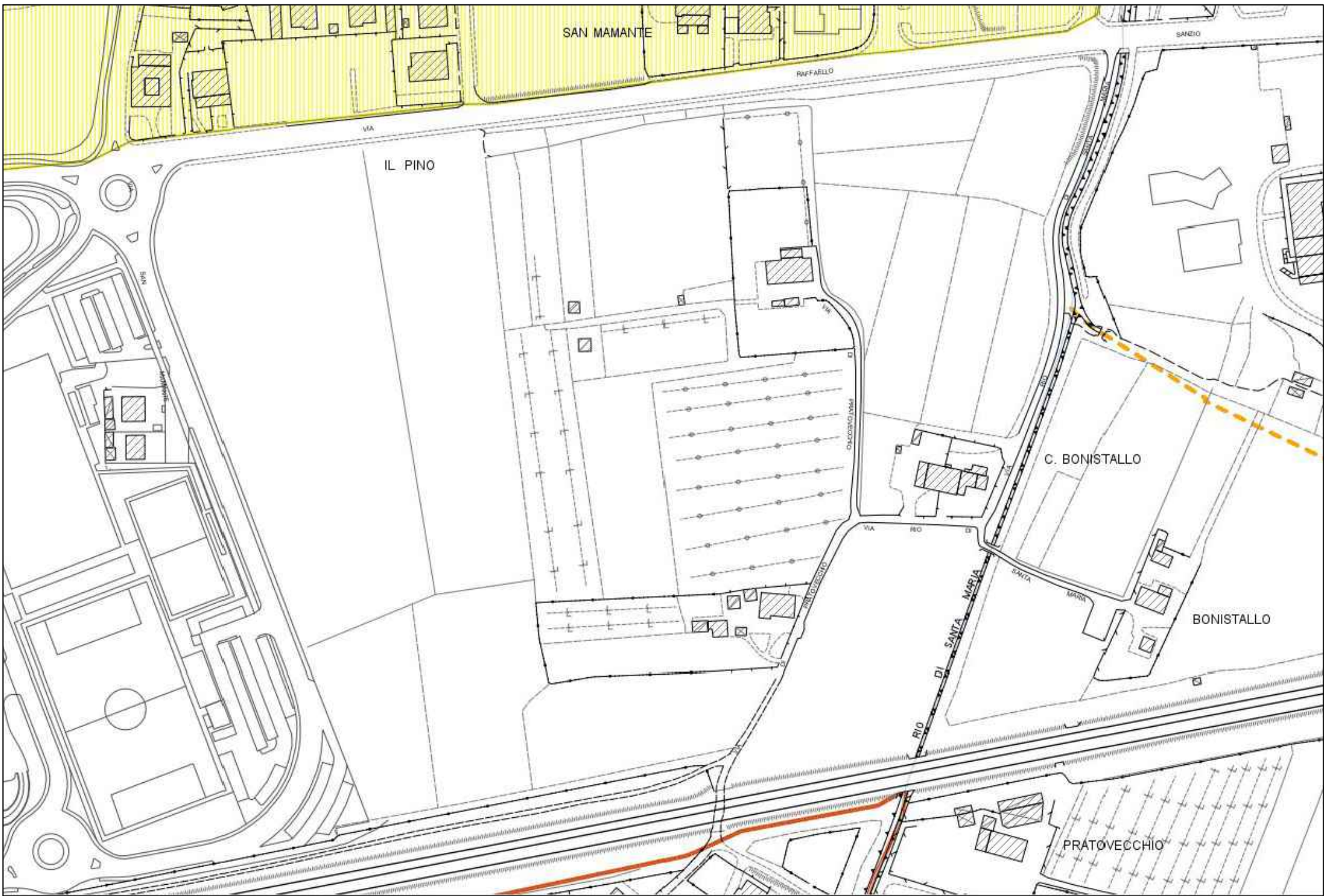

ESTRATTO REGOLAMENTO URBANISTICO COMUNE DI EMPOLI  
CARTA DELLE SALVAGUARDIE E AMBITI DI RISPETTO  
fuori scala



ESTRATTO CARTA TECNICA REGIONALE  
IDENTIFICAZIONE AREE PARCHEGGIO ESTERNE PER VERIFICA  
PUNTO 6.3 DELIBERA CONI 149/2018  
fuori scala



ESTRATTO REGOLAMENTO URBANISTICO COMUNE DI EMPOLI  
CARTA DELLE SALVAGUARDIE E AMBITI DI RISPETTO  
fuori scala



ORTOFOTO E PLANIMETRIA CATASTALE  
fuori scala

<p>PROGETTO ESECUTIVO Nuovo polo sportivo di atletica a servizio delle scuole di via Raffaello Sanzio I Lotto CUP:C71B21006690005 Empoli - Firenze</p>			
<p>Proprietà: Comune di Empoli</p>			
<p>Il RUP Ing. Roberta Scardigli</p>			
<p><b>Progettista architettonico</b> <b>Coordinatore della sicurezza in fase di progettazione</b> Ing. Sara Malatesti - Ufficio Tecnico Comunale Via G. del Papa 41, Empoli <b>Progettista strutturale</b> Ing. Giuseppe Lorenzo Via R. Sanzio, 190, Empoli <b>Progettista impianti e antincendio</b> Area 17 Engineering Via Tevere 60, 50019 Sesto Fiorentino</p>			
<p>OGGETTO INQUADRAMENTO varie</p>			
TAV.01	Data Ottobre 2023	Timbro e firma progettista	
Scala	Disegnato Verificato		
		Timbro e firma Amministrazione Comunale	
	Data	Note	
0			
1			
2			
3			
<p>Nota bene: Tutte le misure devono essere controllate dallo esecutore del lavoro prima della sua realizzazione. Le eventuali modifiche derivanti, devono essere comunicate ed approvate dal Progettista e D.LL.</p>			